Haus der Betreuung Oberzell

Pos	Vorgang	Dauer	Start	Ende	Unternehmer
6	**Leistungsphase 6+7**	108at	Do, 30.10.25	Di, 07.04.26	
7	**Leistungsphase 8**	387at	Mo, 04.05.26	Mi, 24.11.27	
7.1	**Rohbauarbeiten+ Fassade + Dach + Fenster**	323at	Mo, 04.05.26	Mi, 25.08.27	
7.1.1	Gebäude von Medien (Strom freischalten / Wasser abstellen)trennen	1at	Mo, 04.05.26	Mo, 04.05.26	
7.1.2	Baustelleneinrichtung (Bauzaun inkl. 2 Tore, Sanitärcontainer, Baustrom, Bauwasser)	5at	Mo, 04.05.26	Fr, 08.05.26	
7.1.3	Aufbau Fassadengerüst für Abbruch	5at	Mo, 04.05.26	Fr, 08.05.26	
7.1.4	Demontage Uhr Fassade	5at	Mo, 11.05.26	Mo, 18.05.26	
7.1.5	Abbrucharbeiten (WDVS Fassade, Fenster, Dachdeckung inkl. Dämmung, Schornsteine, Bodenbeläge, abgeh. Decken, Mauerwerk etc.) inkl. Schutzmaßn. Asbest	55at	Mo, 11.05.26	Mi, 29.07.26	
7.1.6	Abbau Fassadengerüst Abbruch	5at	Do, 23.07.26	Mi, 29.07.26	
7.1.7	Spezialtiefbauarbeiten - Verbau	10at	Do, 30.07.26	Mi, 12.08.26	
7.1.8	Erdarbeiten - Baugrube	10at	Do, 13.08.26	Mi, 26.08.26	
7.1.9	Abbruch Dämmung AW UG	5at	Do, 27.08.26	Mi, 02.09.26	
7.1.10	Rohbauarbeiten UG + Anbau UG	55at	Do, 27.08.26	Mi, 11.11.26	
7.1.11	Elektro Leerrohreinlegearbeiten	25at	Do, 17.09.26	Mi, 21.10.26	
7.1.12	Aufzugsanlage - Lieferung Einbauteile für Rohbau Aufzugsschacht	5at	Do, 01.10.26	Mi, 07.10.26	
7.1.13	Abdichtungsarbeiten UG	15at	Do, 12.11.26	Mi, 02.12.26	
7.1.14	Perimeterdämmung UG	10at	Do, 03.12.26	Mi, 16.12.26	
7.1.15	Entwässerungskanalarbeiten/Schächte	15at	Do, 03.12.26	Fr, 08.01.27	
7.1.16	Anbindung an Schulgebäude Sporthalle - Fernwärme, Elektro, MSR, IT	15at	Do, 03.12.26	Fr, 08.01.27	
7.1.17	Erdarbeiten Verfüllung UG	5at	Mo, 11.01.27	Fr, 15.01.27	
7.1.18	Ziehen Verbau	4at	Mo, 18.01.27	Do, 21.01.27	
7.1.19	Aufbau Fassadengerüst für WDVS+Fenster+Dachsanierung	5at	Fr, 22.01.27	Do, 28.01.27	
7.1.20	Rohbau TH + EG + OG + DG	95at	Do, 12.11.26	Di, 13.04.27	
7.1.21	Elektro Leerrohreinlegearbeiten	70at	Do, 26.11.26	Fr, 19.03.27	
7.1.22	Zimmerer + Dachdecker + Dachklempner	70at	Fr, 29.01.27	Di, 11.05.27	
7.1.23	Zimmerer, Holzbau Treppenhaus	15at	Mi, 14.04.27	Di, 04.05.27	
7.1.24	Metallbau Fenster Treppenhaus	5at	Mi, 05.05.27	Mi, 12.05.27	
7.1.25	Fensterbauarbeiten Fassade	15at	Fr, 19.03.27	Mo, 12.04.27	
7.1.26	Rohinstallation HLS + Elektro	200at	Do, 10.09.26	Fr, 09.07.27	
7.1.27	WDVS - Außenputz	70at	Mi, 28.04.27	Fr, 06.08.27	
7.1.28	Fensterläden UK	10at	Di, 06.04.27	Mo, 19.04.27	
7.1.29	Fensterläden Montage	4at	Mo, 02.08.27	Do, 05.08.27	
7.1.30	Elektro Anschlussarbeiten Fensterläden	3at	Di, 03.08.27	Do, 05.08.27	
7.1.31	Abnahme Fassade + Restleist. etc.	2at	Do, 05.08.27	Fr, 06.08.27	
7.1.32	Abrüsten Fassade	3at	Mo, 09.08.27	Mi, 11.08.27	
7.1.33	Schlosserarbeiten Geländer etc.	10at	Do, 12.08.27	Mi, 25.08.27	
7.2	**Landschaftsbau / Außenanlage**	73at	Do, 12.08.27	Di, 23.11.27	
7.2.1	Landschaftsbauarbeiten	70at	Do, 12.08.27	Do, 18.11.27	
7.2.2	Abnahme Außenanlage	1at	Fr, 19.11.27	Fr, 19.11.27	
7.2.3	Restleistungen Außenanlage	3at	Fr, 19.11.27	Di, 23.11.27	
7.3	**Ausbauarbeiten**	138at	Di, 13.04.27	Di, 26.10.27	
7.3.1	Innenputzarbeiten	45at	Di, 13.04.27	Do, 17.06.27	
7.3.2	Trockenbauarbeiten Wände + DG Schrägen	20at	Fr, 28.05.27	Do, 24.06.27	
7.3.3	Lieferung + Montage Aufzug	10at	Fr, 04.06.27	Do, 17.06.27	
7.3.4	Estricharbeiten	15at	Fr, 25.06.27	Do, 15.07.27	
7.3.5	Einbau Fußbodenheizung UG	5at	Fr, 02.07.27	Do, 08.07.27	
7.3.6	Trockenbauarbeiten abgeh. Decken	35at	Fr, 16.07.27	Do, 02.09.27	
7.3.7	Tischlerarbeiten Zargeneinbau	5at	Fr, 16.07.27	Do, 22.07.27	
7.3.8	Fliesenarbeiten	15at	Di, 10.08.27	Mo, 30.08.27	
7.3.9	Malerarbeiten	35at	Fr, 20.08.27	Do, 07.10.27	
7.3.10	Parkettarbeiten	15at	Fr, 20.08.27	Do, 09.09.27	
7.3.11	Bodenbelagsarbeiten	10at	Fr, 20.08.27	Do, 02.09.27	
7.3.12	Betonwerksteinarbeiten	10at	Fr, 20.08.27	Do, 02.09.27	
7.3.13	Tischler Türblätter einhängen	5at	Fr, 01.10.27	Do, 07.10.27	
7.3.14	HLS Feinmontage	25at	Di, 31.08.27	Mo, 04.10.27	
7.3.15	Elektro Feinmontage	20at	Fr, 24.09.27	Do, 21.10.27	
7.3.16	Bauendreinigung	3at	Fr, 22.10.27	Di, 26.10.27	
7.3.17	Schließanlage über AG	2at	Fr, 08.10.27	Mo, 11.10.27	
7.4	**Fertigstellung inkl. Probelauf Lüftung, Wasserprobe etc.**	20at	Mi, 27.10.27	Mi, 24.11.27	
7.4.1	Probelauf Lüftung, Wasserprobe, Abnahme + Inbetriebnahme Aufzug etc.	5at	Mi, 27.10.27	Mi, 03.11.27	
7.4.2	VOB-Abnahmen und behördliche Abnahmen	5at	Do, 04.11.27	Mi, 10.11.27	
7.4.3	Restleistungen/Mangelabstellung	5at	Mi, 10.11.27	Di, 16.11.27	
7.4.4	**Übergabe an AG**	1at	Mi, 17.11.27	Mi, 17.11.27	
7.4.5	Möblierung / Einräumen Nutzer	10at	Mi, 10.11.27	Di, 23.11.27	
7.4.6	**Nutzungsbeginn/Inbetriebnahme**	1at	Mi, 24.11.27	Mi, 24.11.27	

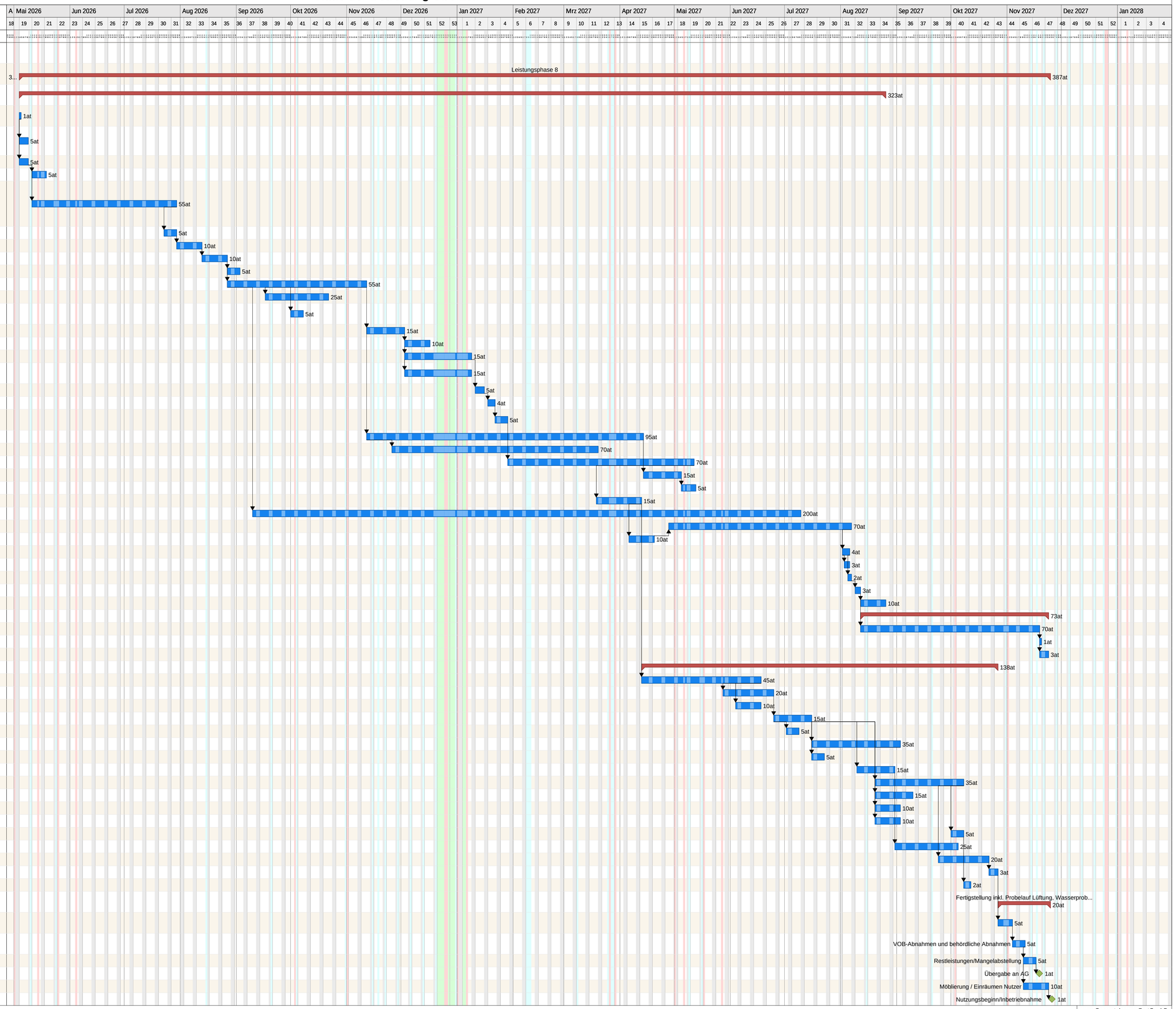

Projektzeitrahmen von Fr, 01.03.24 bis Fr, 31.03.28
Kalender: Baden-Württemberg (eingebettet)
Druckdatum: 19.01.2026 13:40
Filter: Nur markierte Zeilen anzeigen
Bearbeiter: wf

wurm Gesamtplanung PartG mbB
Zwergerstr. 15
Ravensburg
Tel. +49 751 3694-0
Fax +49 751 3694-199
e-Mail: info@wurm-rav.de

erstellt mit easyProjekt 2008 (pro Plus 12/03) , Server No: ,PP-SQL3,192.168.254.4 , Lizenz für wurm Gesamtplanung Part GmbB , Ravensburg